

**TUMAČ ZNAKOVA**

- Građevinsko područje - izgrađeno
- Građevinsko područje - neizgrađeno - uređeno
- Građevinsko područje - neizgrađeno - neuređeno
- Solarna elektrana
- K Gospodarska namjena - poslovna
- & Groblje - izgrađeno
- & Groblje - neizgrađeno
- UPU br.6 - Lećevica-centar
- DPU br.7 - Lećevica
- Površine izvan građevinskih područja za gradnju objekata iz članka 39.

M = 1 : 5 000

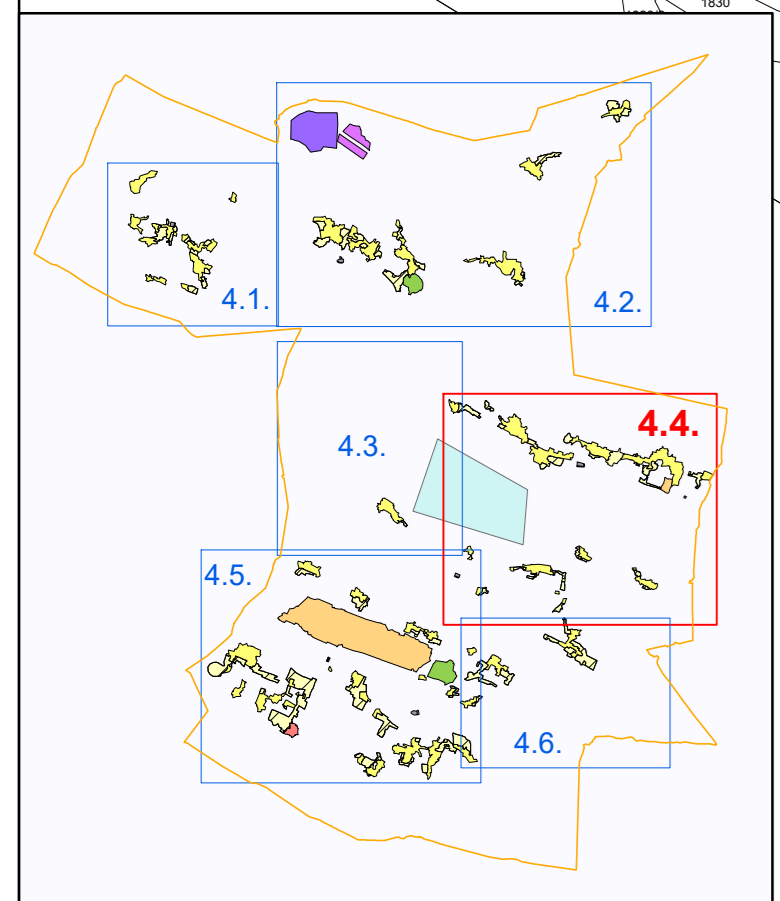
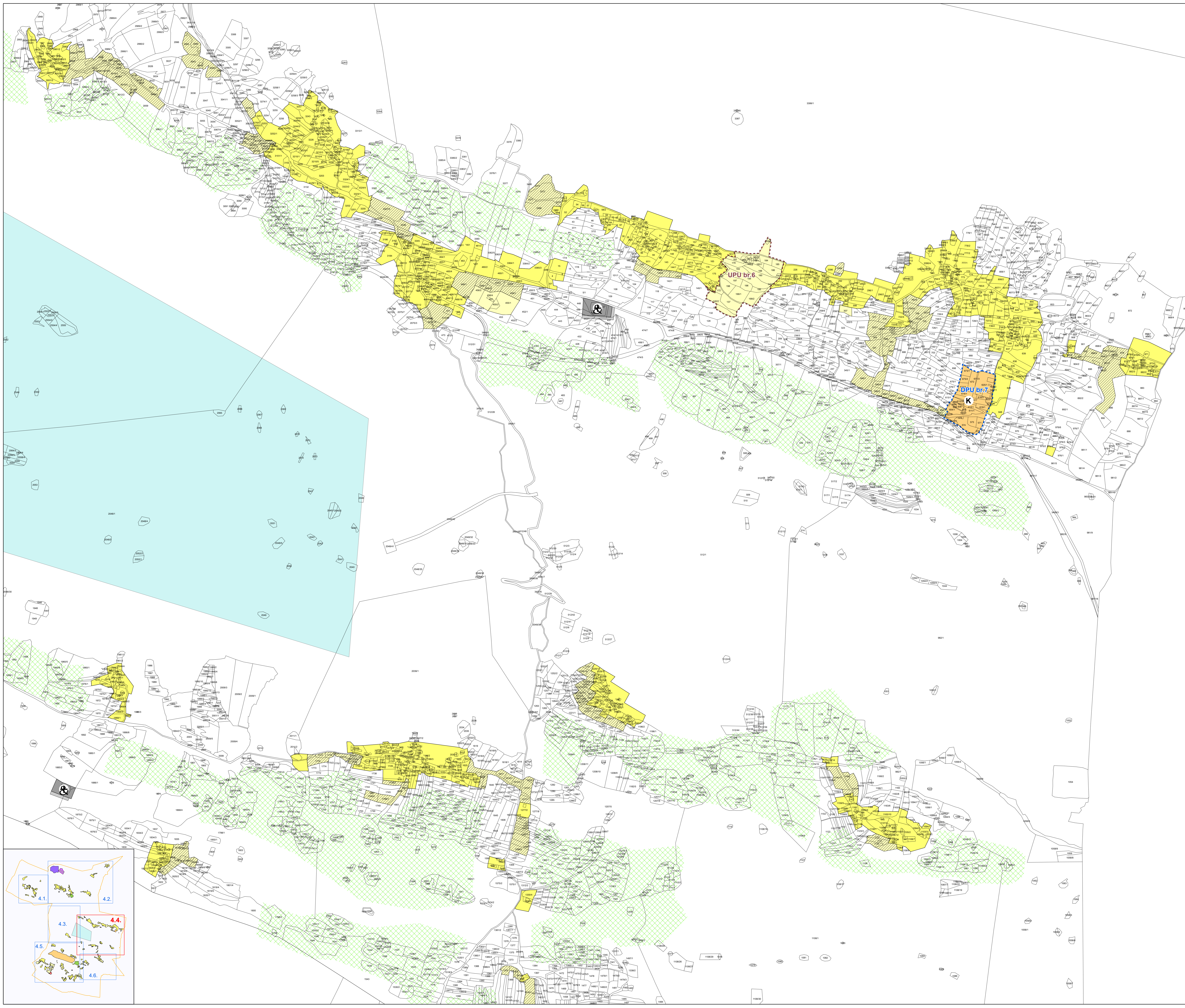

Županija: <b>SPLITSKO-DALMATINSKA</b>	
Općina: <b>LEĆEVICA</b>	
Naziv prostornog plana: <b>II. IZMJENE I DOPUNE PROSTORNOG PLANA UREĐENJA OPĆINE LEĆEVICA - PRIJEDLOG</b>	
Naziv kartografskog prikaza: <b>GRAĐEVINSKA PODRUČJA NASELJA I IZDVOJENA GRAĐEVINSKA PODRUČJA IZVAN NASELJA</b>	
Broj kartografskog prikaza: <b>4.4.</b>	Mjerilo kartografskog prikaza: 1:5 000
Odluka Općinskog vijeća o izradi Prostornog plana: "Službeni glasnik Općine Lećevica" broj 6/23	Odluka Općinskog vijeća o donošenju Plana: "Službeni glasnik Općine Lećevica" broj
Javna rasprava (datum objave):	Javni uvid održan: od _____ do _____
Pečat tijela odgovornog za provođenje javne rasprave:	Odgovorna osoba za provođenje javne rasprave: Načelnik: Ante Baran, dipl.ing.prometa
Stručni izrađivač Plana: JU ZAVOD ZA PROSTORNO UREĐENJE SPLITSKO-DALMATINSKE ŽUPANIJE	Pečat:
	Odgovorna osoba: Ravnatelj: Petar Matković, dipl. ing. arch.
Odgovorni voditelj izrade Plana:	Niko Mrčić, dipl.ing.arch.
Stručni tim u izradi Plana: Petar Matković, dipl.ing.arch. Niko Mrčić, dipl.ing.arch. dr.sc. Svjetlana Miše, mag.ing.arch. Josip Matijević, mag.ing.arch.	Zoran Botić, dipl.ing.građ. Rid Ruščić, oec. Darko Rom, ing.el. Hrvoje Lukšić, mag.iur. Zdravko Grčić, stručni bacc. jav.up.
Pečat Općinskog vijeća:	Predsjednik Općinskog vijeća: Matko Radanović
Istovjetnost ovog Prostornog plana s izvornikom ovjerava:	Pečat nositelja izrade: