

TUMAČ ZNAKOVA

- Građevinsko područje - izgrađeno
- Građevinsko područje - neizgrađeno - uređeno
- R4 Sportsko-rekreativna namjena
- K Gospodarska namjena - poslovna - neizgrađeno
- Groblje - izgrađeno
- Groblje - neizgrađeno
- UPU br.1 - Radošić K, UPU br.4 - R4
- Površine izvan građevinskih područja za gradnju objekata iz članka 39.

M = 1 : 5 000

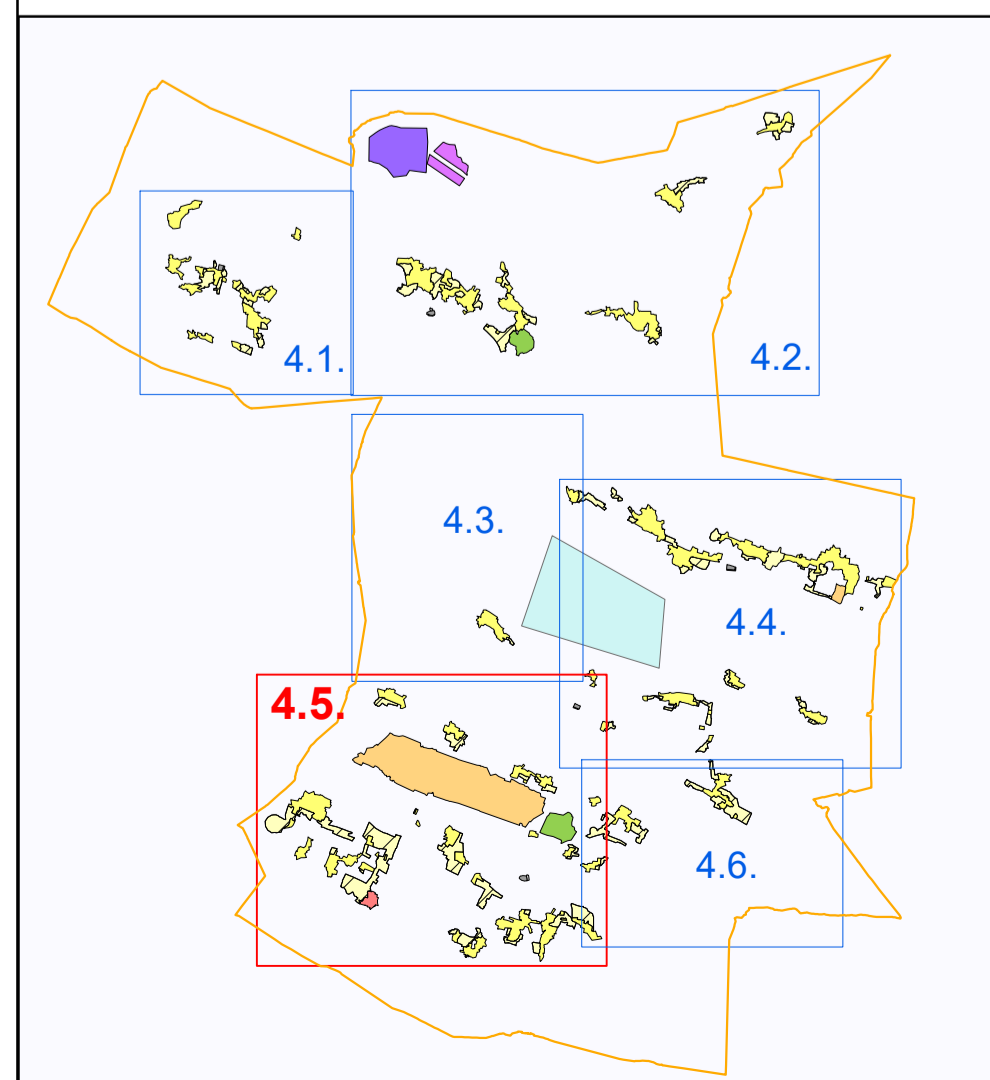
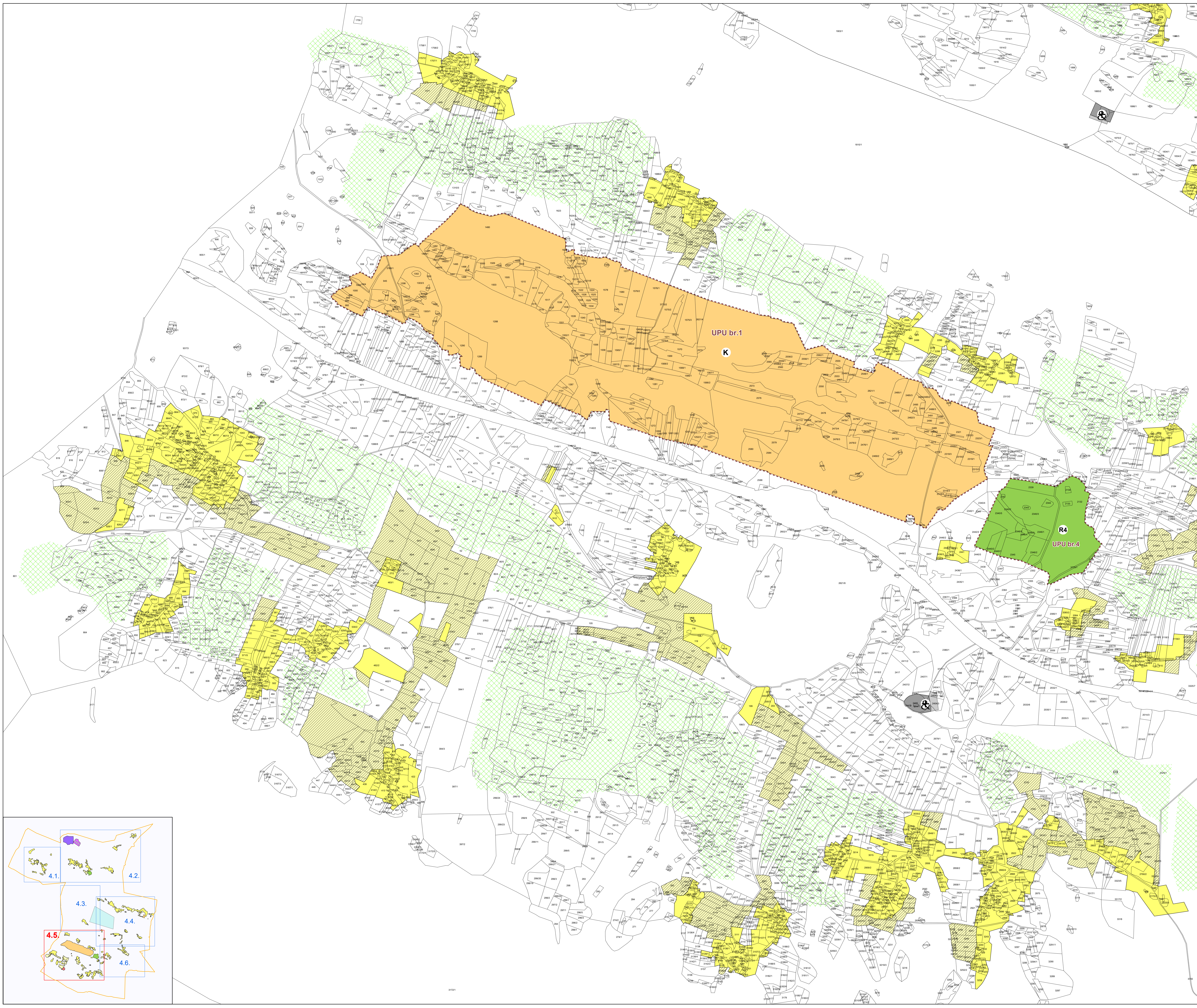

Županija: SPLITSKO-DALMATINSKA	
Općina: LEČEVICA	
Naziv prostornog plana: II. IZMJENE I DOPUNE PROSTORNOG PLANA UREĐENJA OPĆINE LEČEVICA - PRIJEDLOG	
Naziv kartografskog prikaza: GRAĐEVINSKA PODRUČJA NASELJA I IZDVOJENA GRAĐEVINSKA PODRUČJA IZVAN NASELJA	
Broj kartografskog prikaza: 4.5.	Mjerilo kartografskog prikaza: 1:5 000
Odluka Općinskog vijeća o izradi Prostornog plana: "Službeni glasnik Općine Lečevica" broj 6/23	Odluka Općinskog vijeća o donošenju Plana: "Službeni glasnik Općine Lečevica" broj
Javna rasprava (datum objave):	Javni uvid održan: od _____ do _____
Pečat tijela odgovornog za provođenje javne rasprave:	Odgovorna osoba za provođenje javne rasprave: Načelnik: Ante Baran, dipl.ing.prometa
Stručni izradivač Plana: JU ZAVOD ZA PROSTORNO UREĐENJE SPLITSKO-DALMATINSKE ŽUPANIJE	Pečat:
	Odgovorna osoba: Ravnatelj: Petar Matković, dipl.ing.arch.
Odgovorni voditelj izrade Plana:	Niko Mrčić, dipl.ing.arch.
Stručni tim u izradi Plana: Petar Matković, dipl.ing.arch. Niko Mrčić, dipl.ing.arch. dr.sc. Sveltana Miše, mag.ing.arch. Josip Maljević, mag.ing.arch.	Zoran Botić, dipl.ing.grad. Rid Ruščić, oec. Darko Rom, ing.el. Nivroje Lukšić, mag.ing.arch. Zdravko Grčić, stručni baoc. jav.up.
Pečat Općinskog vijeća:	Predsjednik Općinskog vijeća: Matko Radanović
Istovjetnost ovog Prostornog plana s izvornikom ovjerava:	Pečat nositelja izrade: